

Marktgemeinde Liebenfels

A-9556 Liebenfels, Hauptplatz 9, Bezirk St. Veit an der Glan – Kärnten
Tel.: 04215 / 2216 Fax: 04215 / 3086
http://www.liebenfels.at e-mail: liebenfels@ktn.gde.at

Zahl: 8500/1/2020

Liebenfels, am 07. Juli 2020

VERORDNUNG

des Gemeinderates der Marktgemeinde Liebenfels vom 03. Juli 2020, Zahl 8500/1/2020, mit welcher der

Versorgungsbereich der WVA Liebenfels

festgelegt wird (Versorgungsbereichs-Verordnung)

Gemäß § 2 des Kärntner Gemeindewasserversorgungsgesetzes – K-GWVG, LGBl. 107/1997, zuletzt in der Fassung des Gesetzes LGBl. 85/2013, wird im Einvernehmen mit der Kärntner Landesregierung gemäß § 25 Abs. 2 K-GWVG verordnet:

§ 1

Versorgungsbereich

Der Versorgungsbereich der Gemeindewasserversorgungsanlage Liebenfels (WVA Liebenfels) umfasst jene Grundstücke, welche im Lageplan „Versorgungsbereich WVA Liebenfels“ vom 07.07.2020 im Maßstab 1:5000 farblich unterlegt sind. Der Lageplan bildet einen integrierenden Bestandteil dieser Verordnung.

§ 2

Inkrafttreten

Diese Verordnung tritt mit 15. Juli 2020 in Kraft.



Der Bürgermeister:

NRAbg. Klaus Köchl

Angeschlagen am: 07.07.2020

Abgenommen am: 21.07.2020

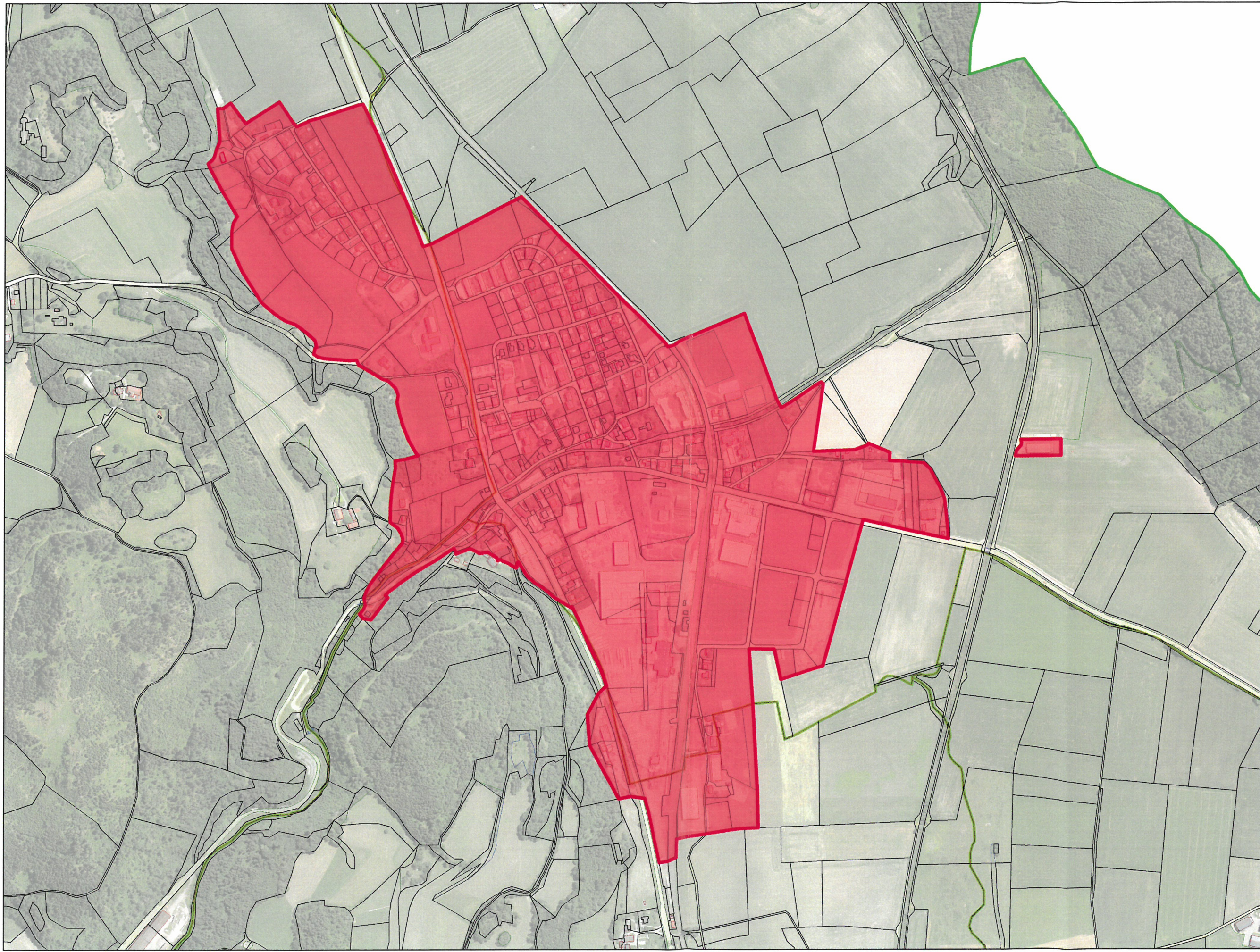

Geoinformationssystem

Marktgemeinde Liebenfels
Hauptplatz 9
9556 Liebenfels

Copyrights: Orthofotos - (c) KAGIS, 2015; Quelle: www.gis.ktn.gv.at; DKM - (c) BEV
HINWEIS: Rechtsanspruch aus dieser Darstellung nicht ableitbar!



Plotdatum: 07.07.2020
Erstellt durch: Liebenfels
Maßstab (im Original): 1:5.000